



PRIMĂRIA
SECTORULUI 6

Conferința “Eficiență energetică pentru tranziția energetică- București ”

Sectorul 6 - proiecte, idei, rezultate

Paul Moldovan
Administrator public

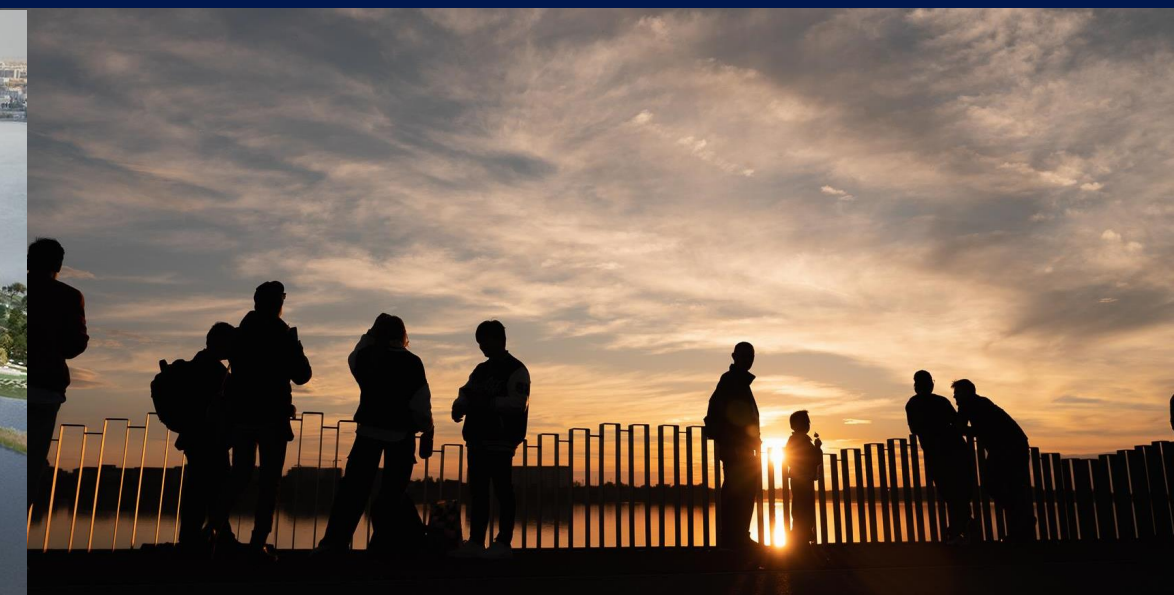



Verde

Eficiență energetică

Managementul deșeurilor

Digitalizare

1. VERDE - Viața în comunitate

- Peste 60.000 mp de teren recuperat și redat comunității
- Peste 34.000 mp de amenajări spații verzi
- Lacul Morii
- Parcul Liniei
- Reamenajarea grădinilor de bloc
- Reamenajarea centrelor cartierelor
- 16 terenuri de sport amenajate



2. VERDE - Regenerarea urbană a centrelor cartierelor de blocuri vechi

Reamenajare Bd. Uverturii nr.89-91

Piațete urbane

- identificare terenuri ocupate abuziv sau uitate de autorități în mandatele trecute, le-am amenajat frumos, dar cu buget redus, și le-am redat comunității.
- **14 locații (24.000 mp)** din zona blocurilor de locuințe, aflate într-o stare avansată de degradare, au fost reamenajate și transformate în piațete urbane.
- Costuri reduse pentru amenajare, resurse ADPDU

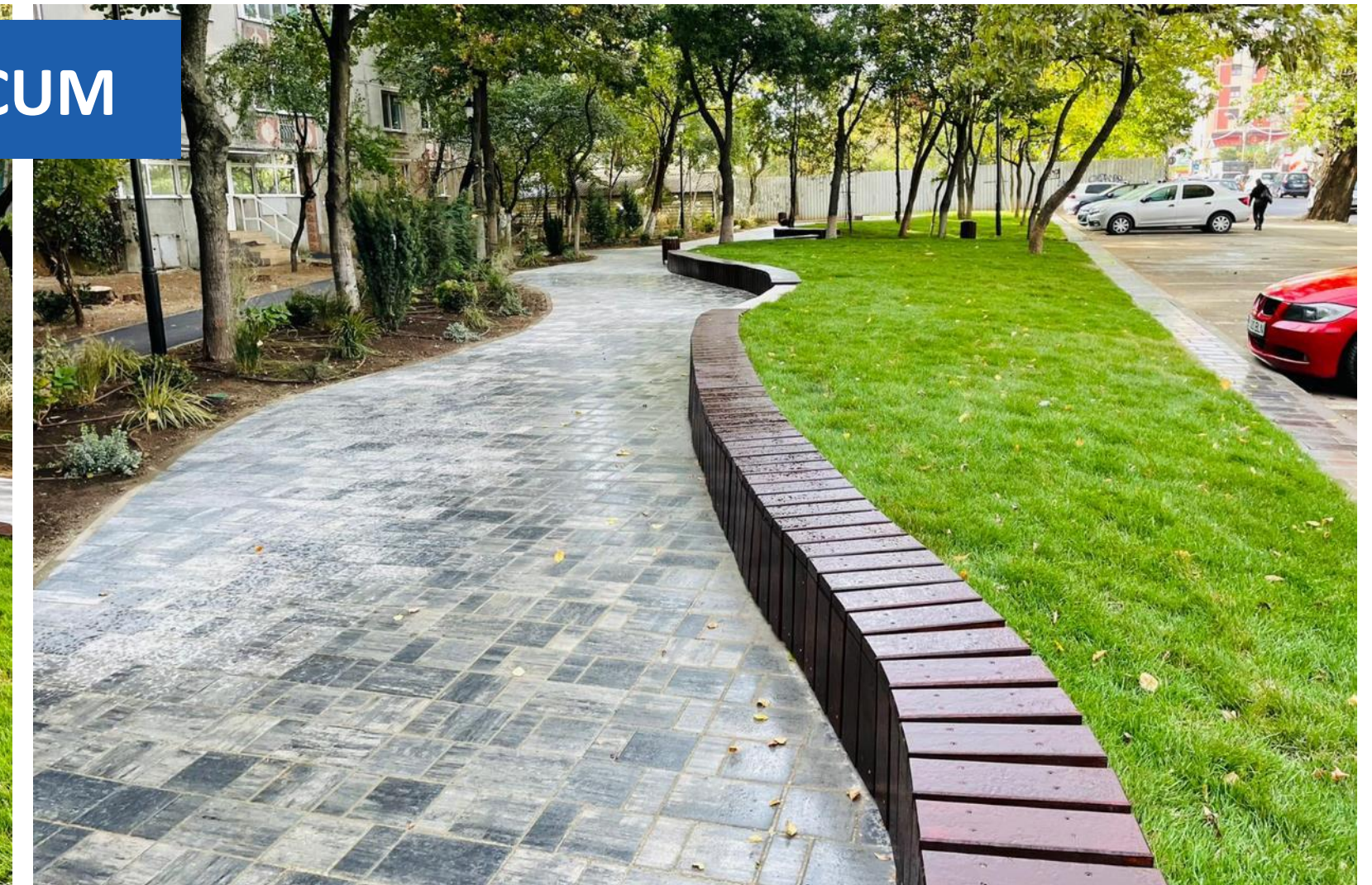
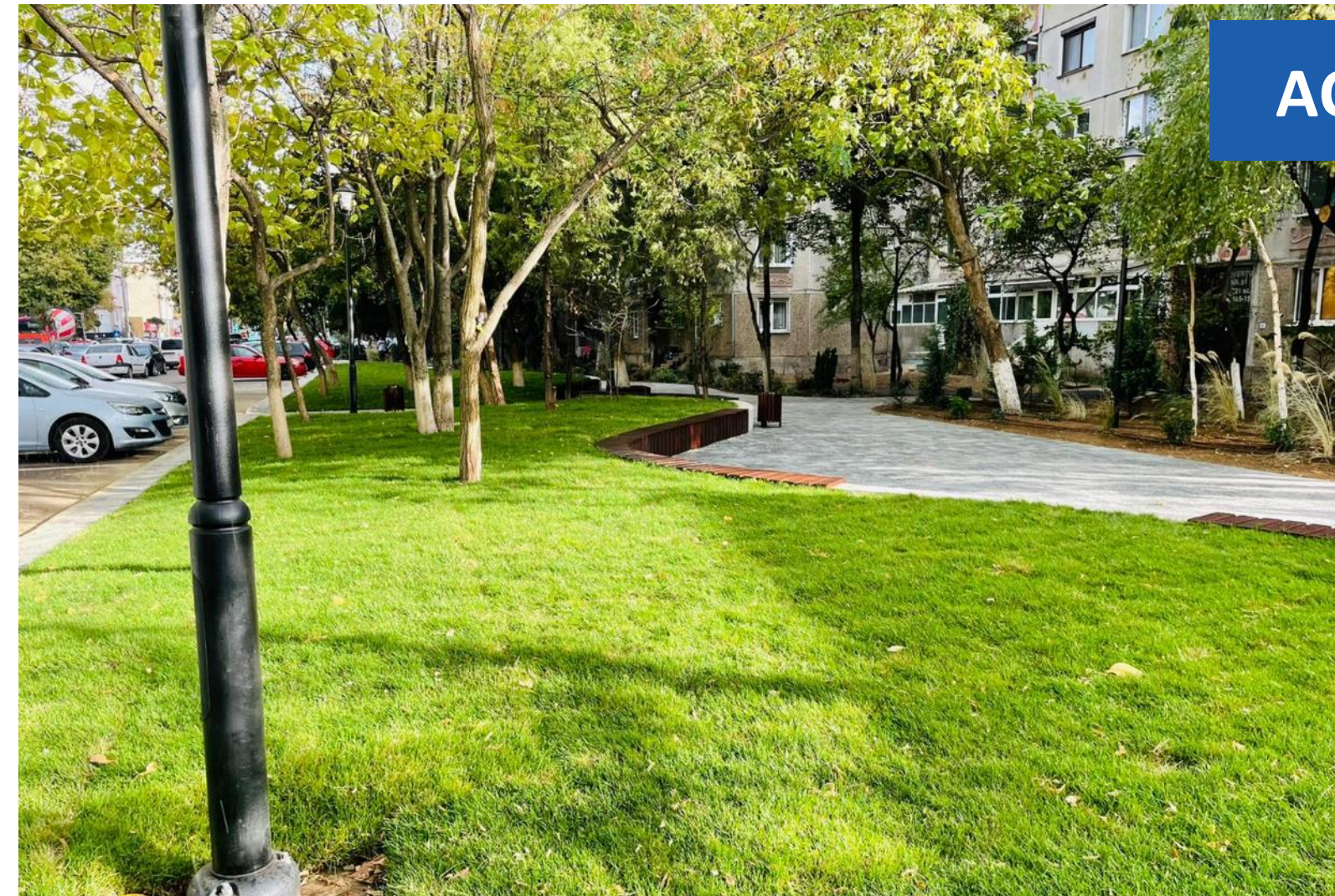

PRIMĂRIA
SECTORULUI 6

3. VERDE Regenerarea urbană a centrelor cartierelor de blocuri vechi

Reamenajare Policlinica Cetatea Histria

ACUM



ÎNAINTE



4. VERDE - Parcuri și spații verzi

Promenada Lacul Morii

- 1 Iunie 2022
- 8 luni
- Zona de promenadă are o lungime de **2.155 de metri** și o suprafață totală de peste **10.000 mp.**
- Lungimea pistei de alergare: **2.150 metri** (cea mai lungă pistă de alergare profesionistă din România)
- Drum de biciclete la baza digului: **2.000 metri**
- Costul lucrărilor: **10.000.000 lei**
- Scări cu acces pentru persoane cu dizabilități;
- Sistem de supraveghere video și sistem *people counter*.

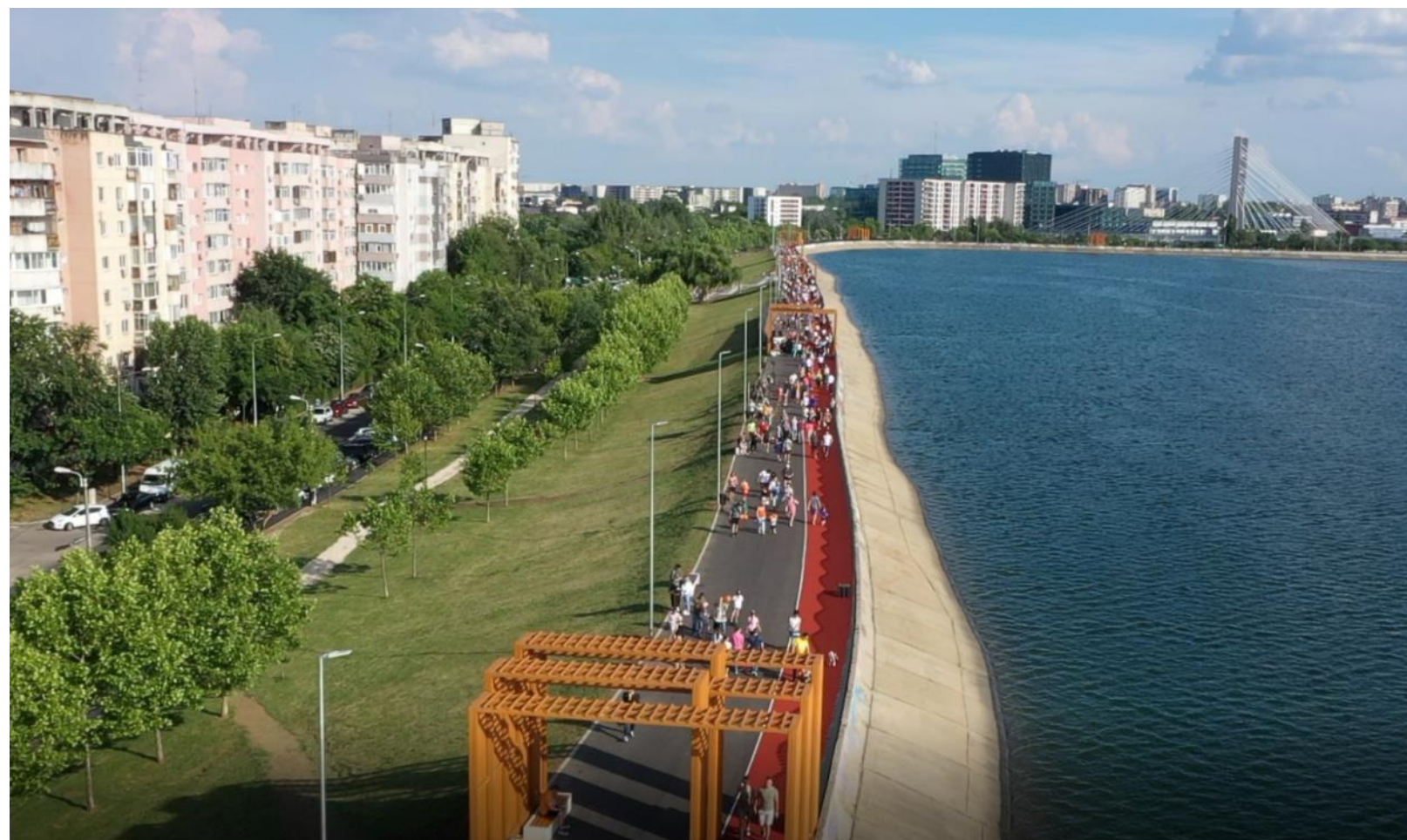

5. VERDE - Lacul Morii - proiect

- Parc liniar, cu o suprafață de 16,6 hectare, care pornește din zona barajului Ciurel și a Parcului Crângași, continuă spre zona de nord, include insula și ajunge până la Chiajna.
- Concurs internațional de soluții.

PARCUL VA AVEA: spații de recreere moderne și prietenoase, terenuri de sport, facilități sportive și de petrecere a timpului liber, vegetație spectaculoasă, structurată pe 4 paliere de înălțime, dar și o mini-pădure urbană.



6. VERDE - Parcul Liniei

- **Faza 1.** Lucrările au început în mai 2022 și durează 12 luni. Cuprind zona Lujerului, între Plaza România și Cora. Suprafața e de peste 43.000 mp, dintre care 24.300 mp de spațiu verde.
- **Faza 2.** Cuprinde 6 hectare, între Gara Cotroceni și AFI Cotroceni. Lucrările încep în primăvara anului viitor.
- **Faza 3.** Este cea mai lungă, se întinde de la Valea Cascadelor și Lujerului.

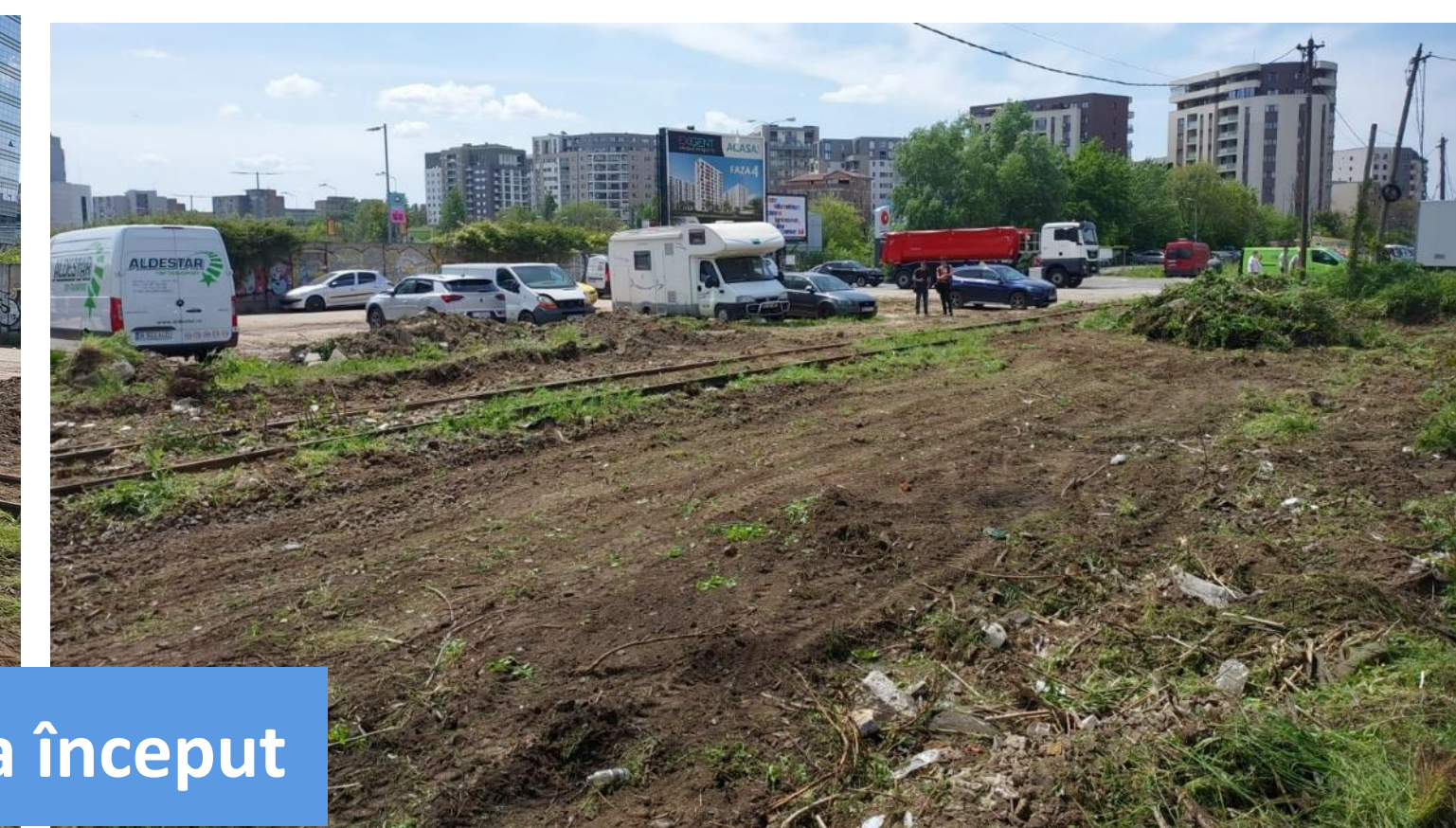

La început

7. Eficiență energetică – infrastructură școlară

Reabilitarea unităților de învățământ

- 5 unități de învățământ Retrofit au fost modernizate, reabilitate termic și recepționate. Sunt eficiente energetic, au panouri fotovoltaice, solare și dotări moderne. Este vorba despre Școlile Gimnaziale “Adrian Păunescu”, “Sfântul Andrei”, “Constantin și Elena”, Nr. 59 și Nr. 197.
- **156** panouri solare, **976** panouri fotovoltaice
- **6 școli, grădinițe și licee** se află în curs de reabilitare și modernizare.
- **Alte 7** instituții de învățământ urmează să intre în reabilitare termică.

SCOLI RETROFIT - SECTOR 6

OBIECTIV	Panouri solare	Panouri fotovoltaice
	bucati	bucati
Scoala Adrian Paunescu	27	196
Scoala nr. 59	21	96
Scoala nr. 197	30	196
Scoala Sfântul Andrei	51	292
Scoala Sf. Constantin si Elena	27	196
	156	976



8. Eficiență energetică – infrastructură școlară

Construirea de la zero a 8 unități de învățământ de tip nZEB

Pe lângă unitățile de învățământ care se reabilitează, alte 8 clădiri se construiesc de la zero. Acestea sunt de tip nZEB (clădiri cu un consum de energie aproape zero). Este vorba despre:

- 3 grădinițe,
- 5 afterschool-uri.

Peste 1.400 de copii ca beneficiari

Două sunt deja folosite de copii.

Pentru aceste proiecte, valoarea sumei alocate din bugetul local pe anul 2022 este de **15.245.000 lei** (cu TVA), iar **73.619.000 lei** (cu TVA) provin din credite externe.



PRIMĂRIA
SECTORULUI 6

9. Eficiența energetică - clădiri rezidențiale

Reabilitarea termică a blocurilor de locuințe din Sectorul 6

- **46 blocuri** au fost **reabilitate termic și finalizate**. Costul lucrărilor a fost de 210.517.062 de lei.
- **Alte 28 blocuri** sunt în curs de anvelopare.
- **Prin PNRR**, Primăria Sectorului 6 a depus cereri de finanțare pentru 15 blocuri de locuințe, absorbind întreaga sumă de 10 milioane de euro.



10. Eficiența energetică - Comunitati energetice on Sector 6? _

proiect KINETIC- Com. en. în Drumul Taberei?

Reabilitare complexă la 5 școli - finalizat (44,6 mil lei)

- ✓ SC "Adrian Păunescu"
- ✓ SC nr. 59
- ✓ SC nr. 197
- ✓ SC "Sf. Andrei"
- ✓ SC "Sf. Constantin și Elena").



Drumul Taberei: Utopie întreruptă



<https://www.dor.ro/drumul-taberei/>

Actori

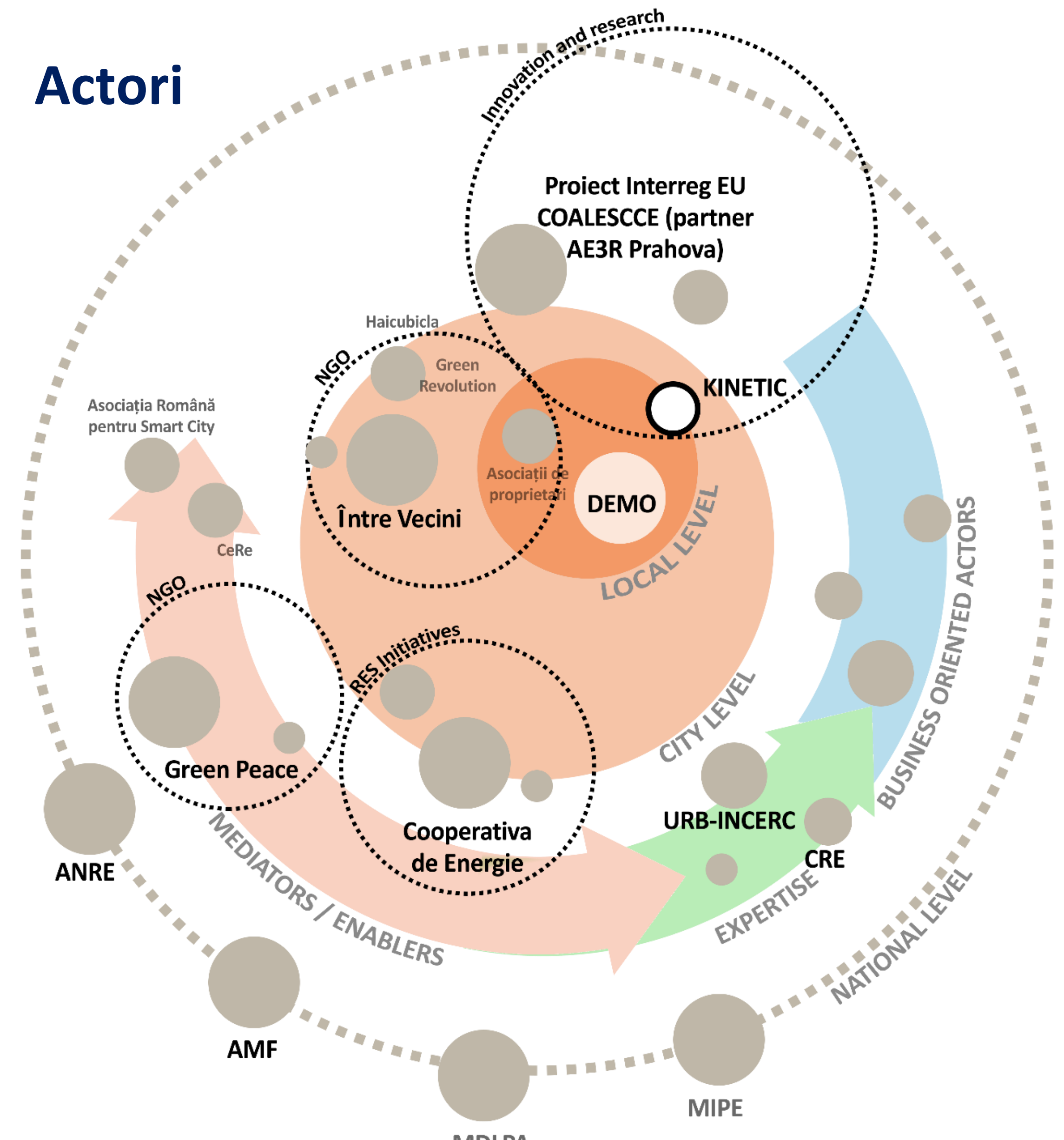

11. Managementul deșeurilor

- 886 de puncte de colectare separată a deșeurilor, pe 4 fracții, amplasate în proximitatea blocurilor. 769 îngropate și 117 supraterane.

Valoarea proiectului este de 103,2 milioane de lei, fiind cel mai amplu de acest tip din București.

- proiect prin PNRR pentru **265 de insule digitalizate supraterane** pentru colectarea separată a deșeurilor, pe 5 fracții.
- teren pentru amenajarea unei stații de sortare.
- construirea stației pentru obținerea compostului necesar amenajărilor spațiului verde, folosind deșeurile vegetale din parcuri sau grădini.
- Instituțional – înființare Administrația Serviciului Public de Salubritate Sector 6, curățenie și deszăpezire, cu utilajele și angajații Sectorului 6.



12. Digitalizare eSector6

Comunitate locală conectată și implicată!

“eSector6” este o aplicație de mobil prin care cetățenii își pot plăti taxele și impozitele, pot solicita loc de parcare, pot face sesizări și multe altele. Din noiembrie 2021 și până în prezent, avem:

- peste **29.000 de useri** unici activi,
- peste **31.000 de sesizări**,
- peste **2 milioane de lei** plăți către Bugetul local Sector 6, direct din aplicație.

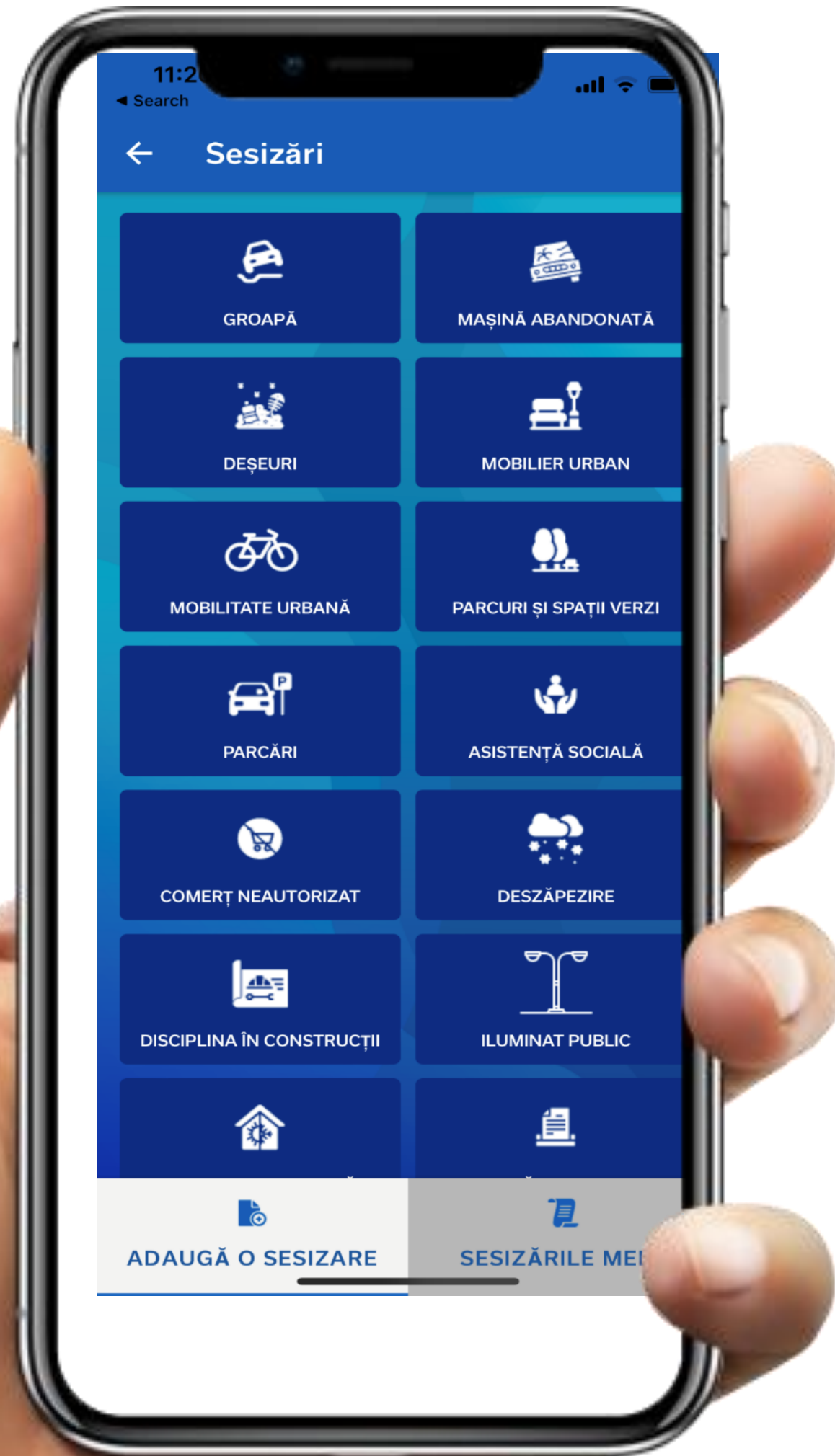

Desemnată „cea mai bună aplicație din țară” de către @ Smart City Industry Awards 2022, la categoria „Smart Citizen”



13. Digitalizare - Harta lucrărilor edilitare din Sectorul 6

Sesizează lucrare edilitară

* Nume

* Telefon

* E-Mail

* Stradă

* Număr Poștal

Poze (maxim 2 poze)
 No files selected.

* Descriere

Sunt de acord ca datele mele cu caracter personal să fie utilizate de către Primăria Sectorului 6 Administrația Domeniului Public și Dezvoltare Urbană Sector 6 și Direcția Generală de Poliție Locală Sector 6 în scopul finalizării sesizării.

Tip lucrare edilitara

- Toate
- Apa
- Canalizare
- Telecomunicatii
- Drumuri
- Apa Si Canalizare
- Termoenergetice
- Energie Electrica
- Import PMB
- Gaze Naturale
- Investiții

- Hartă interactivă cu lucrările edilitare și zonele afectate, disponibilă pe site-ul primăriei.
- Aici se pot urmări în timp real locurile din sector în care se efectuează lucrări edilitare, companiile care le realizează, data de început și de sfârșit, dar și perioada de depășire a termenelor limită.
- Harta indică și dacă terenul a fost readus la situația anterioară lucrărilor, cu poze de la fața locului.



14. Digitalizare - Lansarea site-ului primarie6.ro, a site-urilor subordonatelor și a Portalului Cetățeanului

- Înglobează toate serviciile primăriei.
- De aici, cetățenii pot obține certificate de urbanism, autorizații comerciale, pot depune sesizări și petiții direct din aplicație, se pot înscrie în audiențe și multe altele.

The screenshot displays the website for Sectorul 6, Municipality of Bucharest. The header includes the logo of Sectorul 6 and the Municipality of Bucharest, along with navigation links: PRIMĂRIA SECTORULUI 6, CONSILIUL LOCAL, INFORMAȚII DE INTERES PUBLIC, CONTACT, and PRESĂ. A search icon is also present. The main banner features a photograph of a building with the text 'SECTORUL 6 AL MUNICIPIULUI BUCUREȘTI' and 'Bine ai venit!'. A vertical text on the right side of the banner reads 'SCROLL FOR MORE'. Below the banner, there are two main service portals: 'Portal servicii online' with buttons for 'Autentificare' and 'Înregistrare', and 'Portalul cetățeanului eSector 6' described as a 'Platforma digitală de servicii publice'. The main content area is organized into a grid of service categories:

Urbanism Certificate de urbanism Autorizații de construire	Impozite și Taxe Plătește on-line Persoane fizice Persoane juridice	Parcări Solicită un loc de parcare	Educație Licee Școli Grădinițe	Evidența persoanelor Programări online Acte de identitate
Poliție Locală Polițiști de proximitate Disciplină în construcții Mediu	Domeniul Public Grădinile blocurilor Reprezentanți Zonali Semnalizare rutieră	Creșe Înscrieri	Asociații de proprietari	Salubritate





PRIMĂRIA
SECTORULUI 6

Vă mulțumesc!

<https://www.primarie6.ro/>
paul.moldovan@primarie6.ro